

# Unas obras dejan al descubierto un trozo de la vieja muralla de Vigo

Las obras de urbanización en curso en la calle Laxe han dejado al descubierto un tramo de la antigua muralla defensiva de Vigo, que fue levantada en 1656 y demolida en 1869 para permitir el crecimiento de la ciudad. Los arqueólogos trabajan ahora en la localización de la Porta da Laxe.

Página 6

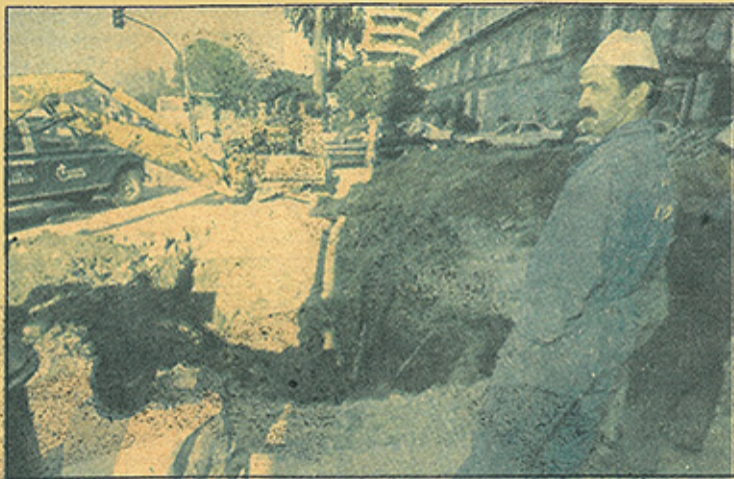

DE ARCOS

Un aspecto de la muralla descubierta ayer.